

**III. számú melléklet:**

**EGYSÉGES FELMÉRŐLAP A NEMZETI ÉRTÉKEK ÉS AZ  
EGYEDI TÁJÉRTÉKEK FELMÉRÉSÉHEZ**

**- kitöltési útmutató -**



**Készítette: Erdélyi-Tóth Szilvia**

## Tartalom

Bevezetés: általános tudnivalók az adatlap kitöltéséhez .....	3
I. Általános adatok, a felmérést végzők adatai, a felmérés időpontja, a település rövid bemutatása.....	3
II. A felmérést végzők adatai, a felmérés időpontja.....	4
III. A település rövid bemutatása .....	4
IV. A nemzeti érték, egyedi tájérték adatai .....	4
1. A tájérték elhelyezkedésével kapcsolatos adatok.....	4
2. A tájérték tipizálása.....	5
3. A tájérték jellemzői .....	6
4. Tulajdonviszonyok, védettség, státusz .....	7
V. Egyéb adatok .....	8
VI. Mellékletek.....	9
1. melléklet: A nemzeti parkok működési területe .....	10
2. melléklet: A megszűnt környezetvédelmi és természetvédelmi felügyelőségek kormányhivatalokba történő tagolódása.....	11
3. melléklet: A tájértékek altípusainak és fajtáinak meghatározásához használható típuslista .....	12
4. melléklet: Kitöltött minta adatlap .....	15
5. melléklet: A felméréshez használható adatlap .....	21

## **BEVEZETÉS: ÁLTALÁNOS TUDNIVALÓK AZ ADATLAP KITÖLTÉSÉHEZ**

A nemzeti értékek és az egyedi tájértékek felméréséhez használható adatlap 6 nagyobb egységből épül fel:

- I. Általános adatok, a felmérést végzők adatai, a felmérés időpontja, a település rövid bemutatása**
- II. A felmérést végzők adatai, a felmérés időpontja**
- III. A település rövid bemutatása**
- IV. A nemzeti érték, egyedi tájérték adatai**
- V. Egyéb adatok**
- VI. Mellékletek**

A terepen végzett munkához azonban nem minden adatlaprész szükséges. A felvételezéshez elegendő a IV. A nemzeti érték, egyedi tájérték adatait tartalmazó, 3 oldal terjedelmű részt használni. Az adatlap I., II. és V. része a felmérést megelőzően töltendő ki, míg a mellékleteket tartalmazó VI. rész a felmérést követően csatolandó a kitöltött adatlaphoz. A felméréshez használható adatlapot az 5. melléklet tartalmazza.

### **I. ÁLTALÁNOS ADATOK, A FELMÉRÉST VÉGGŐK ADATAI, A FELMÉRÉS IDŐPONTJA, A TELEPÜLÉS RÖVID BEMUTATÁSA**

Az adatlapnak ebben a részében a nemzetipark-igazgatóságot, a területileg illetékes természetvédelmi hatóságot és a megyét kell megjelölni. Tegyen X-et a megfelelő mezőbe!

A **nemzetipark-igazgatóság** megjelöléséhez az 1. mellékletben elhelyezett térkép nyújt segítséget.

Az **illetékes természetvédelmi hatóság** megjelölésénél ügyelni kell rá, hogy nem minden megyei kormányhivatalban van természetvédelmi főosztály. Természetesen a listában csak azok a kormányhivatalok szerepelnek, ahol van természetvédelmi főosztály. A megjelölést segíti az útmutató 2. melléklete.

<b>NEMZETIPARK-IGAZGATÓSÁG</b>	<input type="checkbox"/> Aggteleki NPI <input type="checkbox"/> Balaton-felvidéki NPI <input checked="" type="checkbox"/> Bükk NPI <input type="checkbox"/> Duna-Dráva NPI <input type="checkbox"/> Duna-Ipoly NPI	<input type="checkbox"/> Fertő-Hanság NPI <input type="checkbox"/> Hortobágyi NPI <input type="checkbox"/> Kiskunsági NPI <input type="checkbox"/> Körös-Maros NPI <input type="checkbox"/> Őrségi NPI
<b>ILLETÉKES TERMÉSZETVÉDELMI HATÓSÁG</b>	<input type="checkbox"/> Baranya Megyei Kormányhivatal <input type="checkbox"/> Békés Megyei Kormányhivatal <input checked="" type="checkbox"/> Borsod-Abaúj-Zemplén Megyei K.h. <input type="checkbox"/> Fejér Megyei Kormányhivatal <input type="checkbox"/> Győr-Moson-Sopron Megyei K.h.	<input type="checkbox"/> Hajdú-Bihar Megyei Kormányhivatal <input type="checkbox"/> Jász-Nagykun-Szolnok Megyei K.h. <input type="checkbox"/> Szabolcs-Szatmár-Bereg Megyei K.h. <input type="checkbox"/> Pest Megyei Kormányhivatal <input type="checkbox"/> Vas Megyei Kormányhivatal
<b>MEGYE</b>	<input type="checkbox"/> Bács-Kiskun megye <input type="checkbox"/> Baranya megye <input type="checkbox"/> Békés megye <input type="checkbox"/> Borsod-Abaúj Zemplén megye <input type="checkbox"/> Csongrád megye <input type="checkbox"/> Fejér megye <input type="checkbox"/> Győr-Moson-Sopron megye <input type="checkbox"/> Hajdú-Bihar megye <input type="checkbox"/> Heves megye <input type="checkbox"/> Jász-Nagykun-Szolnok megye	<input type="checkbox"/> Komárom-Esztergom megye <input checked="" type="checkbox"/> Nógrád megye <input type="checkbox"/> Pest megye <input type="checkbox"/> Somogy megye <input type="checkbox"/> Szabolcs-Szatmár-Bereg megye <input type="checkbox"/> Tolna megye <input type="checkbox"/> Vas megye <input type="checkbox"/> Veszprém megye <input type="checkbox"/> Zala megye

1. ábra: Az adatlap általános adatok elnevezésű része

## II. A FELMÉRÉST VÉGZŐK ADATAI, A FELMÉRÉS IDŐPONTJA

Az adatlapnak a második részében a javaslatot benyújtó személy, szervezet, vagy vállalkozásnak a nevét kell megadni, a felmérő nevét, levelezési címét, telefonszámát, e-mail címét és az adatfelvétel időpontját kell megjelölni.

<b>A JAVASLATOT BENYÚJTÓ (SZEMÉLY/INTÉZMÉNY/SZERVEZET/ VÁLLALKOZÁS) NEVE</b>	
<b>FELMÉRŐ NEVE</b>	
<b>LEVELEZÉSI CÍM</b>	
<b>TELEFONSZÁM</b>	
<b>E-MAIL CÍM</b>	
<b>ADATFELVÉTEL IDŐPONTJA</b>	

2. ábra: A felmérést végzők adatai, a felmérés időpontja

## III. A TELEPÜLÉS RÖVID BEMUTATÁSA

Ebben a részben a településsel kapcsolatos tudnivalókat (pl. történelem, társadalom- és gazdaságföldrajzi adatok, természetföldrajzi adatok) kell ismertetni, különös tekintettel a település közigazgatási területén már régebben is megtalálható értéktípusokra. Lényeges, hogy a település leírása ne haladja meg az egy oldalas terjedelmet és a lényeges elemekre koncentráljon. A kitöltött minta adatlapot a 4. melléklet tartalmazza.

## IV. A NEMZETI ÉRTÉK, EGYEDI TÁJÉRTÉK ADATAI

### 1. A tájérték elhelyezkedésével kapcsolatos adatok

- ✓ **Jelzet.** Adja meg a nemzeti érték, egyedi tájérték jelzetét, melyet a település első két betűjéből és egy számsorból kell képezni pl. Bu-001. A név mellett ez hivatott megkülönböztetni egymástól a felmért tájértékeket és a felmért értékek sorrendjét is szemlélteti.

- ✓ **Pontos helyszín.** A tájérték helyének pontosabb beazonosítását teszi lehetővé. Úgy kell megadni, hogy a tájérték helye egyértelműen azonosítható legyen. Belterületi tájérték esetében pl. a településrész elnevezését vagy az utcanevet kell megadni. Külterületen az adott földrajzi egység elnevezését (pl. Halom-dűlő) kell feltüntetni.
- ✓ **EOV-koordináták.** Az EOV az Egységes Országos Vetület rövidítése, amely a hazai földmérési térképek vetületi rendszere. Használatát 1975-ben vezették be. Az X koordináta értéke 400 000 m-nél mindig kisebb, az Y koordináta 400 000 m-nél pedig mindig nagyobb, tehát:
 

Y: 400 000 ↑

X: 400 000 ↓
- ✓ **Helyrajzi szám.** Ha az objektum több helyrajzi számot érint azokat egymás mellett szükséges megadni. A helyrajzi számok alapvetően két típusba sorolhatók: HRSZ és Erdőrészlet. A helyrajzi szám típusát az adatlapon minden esetben meg kell jelölni.
- ✓ **Adatfelvétel körülményei.** Itt a felvételezést befolyásoló tényezőket kell megadni pl. az időjárási körülményeket, vagy a tájérték megközelíthetőségével kapcsolatos tényezőket. Itt az adatfelvétel időpontjában aktuálisan ható tényezőket kell ismertetni.

## 2. A tájérték tipizálása

- ✓ **A tájérték tipizálásánál** a táblázat fejlécében található megnevezéseket (Kultúrtörténeti érték, Természeti érték és Tájképi érték) kell először szemrevételezni. Ezek alapján kell eldönteni, hogy a tájérték melyik főtypusba sorolható. A táblázat ezen részében jelölje X-el a kiválasztott értéktípust. Ezt követően a táblázatban altípus és fajta szerinti besorolást kell elvégezni a 3. mellékletben található lista alapján. Ahogyan a táblázat első részében, itt is csak egyet-egyét kell kiválasztani az altípusok és a fajták közül, majd beírni a táblázat második részébe. Először az altípust, ezt követően a fajtát megnevezve. Amennyiben a tájérték nem sorolható be egy fajtába sem, akkor lehetőség van a rovatba a 3. mellékletben nem szereplő fajtát beírni.

Kultúrtörténeti érték	Természeti érték	Tájképi érték
<input type="checkbox"/> épített környezet	<input checked="" type="checkbox"/> természeti környezet	<input type="checkbox"/> tájképi érték
<input type="checkbox"/> agrár- és élelmiszergazdaság		
<input type="checkbox"/> ipari és műszaki megoldások		
<input type="checkbox"/> egészség és életmód		
<input type="checkbox"/> kulturális örökség		
<input type="checkbox"/> turizmus		
<input type="checkbox"/> sport		
A tájérték altípusa és fajtája	A tájérték altípusa és fajtája	A tájérték altípusa és fajtája
	2.1.1. Geológiai egyedi tájérték	
	Gyűrődés feltárása	

<b>ÉRTÉKTÁRMEGNEVEZÉSE</b>	<input checked="" type="checkbox"/> települési	<input type="checkbox"/> tájegységi	<input type="checkbox"/> megyei	<input type="checkbox"/> külhoni magyarság
----------------------------	------------------------------------------------	-------------------------------------	---------------------------------	--------------------------------------------

3. ábra: Példa a tájérték tipizálására és az értéktár megnevezésére

- ✓ **Az értéktár megnevezése** címet viselő rovat kitöltésénél azt kell mérlegelni, hogy az tulajdonságai révén milyen szintű értéktárba történő besorolásra érdemes. Például a települési szinten jelentős tájértékek besorolása a települési értéktárba célszerű.

### 3. A tájérték jellemzői

- ✓ **A tájérték szöveges bemutatása, főbb jellemzői, története.** Ennél a pontnál a tájérték külső megjelenését és a tájban betöltött szerepét szükséges ismertetni.
- ✓ **Az értéktárba történő felvétel indoka.** Az értéktárba történő felvétel indokaként például megjelölhető a tájérték településen betöltött szerepe, értékessége, egyedisége, a tájegységet jellemző megjelenése. Itt minden olyan indok megemlíthető, amely a felmérést indokolta a tájélem vonatkozásában.
- ✓ **Kor.** A tájérték vélt vagy valós korát kell megadni. Itt célszerű említést tenni a felújítási munkálatok időpontjáról is. Továbbá előfordulhat olyan eset is, amikor két kor megadására van szükség pl. a bányaudvarok esetében a felépítő kőzet korát és a feltárás időpontját is meg kell jeleníteni az adatlapon.
- ✓ **Állapot, állag.** A tájérték állapota 3 fokozatú listából választható ki, eza jó, a megfelelő és a rossz állapot X-el történő megjelölését jelenti. Fontos, hogy tájértékenként csak egy elem megjelölésére van lehetőség.
- ✓ **Állapot, állag szöveges kifejtése.** Ebben a rovatban értékelje szövegesen a tájérték állapotát, állagát. Itt lehetőség van az állapot, állag hosszabb szöveges kifejtésére. Lehet utalni például az állapotban a jövőben várhatóan bekövetkező változásokra.
- ✓ **Veszélyeztetettség mértéke.** Négyfokozatú skálán X-el jelölje a tájérték veszélyeztetettségének mértékét a következő listaelemek közül: nem veszélyeztetett, kis mértékben veszélyeztetett, közepesen veszélyeztetett, erősen veszélyeztetett. Fontos, hogy egyszerre csak egy elem megjelölésére van lehetőség.
- ✓ **Veszélyeztető tényező.** A veszélyeztető tényezők az adatlapon 8 tényezőcsoportra bonthatók: Mezőgazdálkodás, Erdőgazdálkodás, Vadgazdálkodás, Ipari tevékenység, Közlekedés, Turizmus és rekreáció, Egyéb tevékenység, Természeti folyamatok. Ezekben a tényezőcsoportokon belül kell egy tényezőt X-el megjelölni. Egyszerre több tényező is választható.

VESZÉLYEZTETŐ TÉNYEZŐ			
<b>01 Mezőgazdálkodás</b>	<b>03 Vadgazdálkodás</b>	<input type="checkbox"/> Útépítés, -felújítás	<input type="checkbox"/> Illegális asztas, leletkeresés
<input type="checkbox"/> agrokémikáliák használatából adódó környezetterhelés, szennyezés	<input type="checkbox"/> Egyéb vadgazdálkodással kapcsolatos tevékenység	<b>06 Turizmus, rekreáció</b>	<input type="checkbox"/> Illegális fávágás, fakitermelés
<input type="checkbox"/> állattartással kapcsolatos környezetterhelés, szennyezés	<input type="checkbox"/> túltartott vadállomány	<input type="checkbox"/> Egyéb turizmussal kapcsolatos tevékenység	<input type="checkbox"/> Illegális hulladékelhelyezés
<input type="checkbox"/> Egyéb mezőgazdálkodással kapcsolatos tevékenység	<input type="checkbox"/> vadgazdálkodási létesítmény	<input type="checkbox"/> gyalogósvény-erózió	<input type="checkbox"/> Karbantartás, ápolás elmaradása
<input type="checkbox"/> Gyep csapásadása, beerdősülése a legeltetés, kaszálás elmaradása miatt	<input type="checkbox"/> vadgazdálkodási létesítmény kedvezőtlen tájképi hatása	<input type="checkbox"/> Gyűjtés (ásvány, vadvirág stb.)	<input type="checkbox"/> Közvetlen emberi zavarás
<input type="checkbox"/> Gyepfeltörés	<b>04 Ipari tevékenység</b>	<input type="checkbox"/> táposás	<input type="checkbox"/> Tereprendezés
<input type="checkbox"/> mezőgazdasági létesítmény kedvezőtlen tájképi hatása	<input type="checkbox"/> bányászat, anyagkitermelés	<input type="checkbox"/> Terepautózás	<input type="checkbox"/> Tűzrakás
<b>02 Erdőgazdálkodás</b>	<input type="checkbox"/> Egyéb iparral kapcsolatos tevékenység	<input type="checkbox"/> Terepkerekpározás	<b>08 Természetes folyamatok</b>
<input type="checkbox"/> Egyéb erdőgazdálkodással kapcsolatos tevékenység	<input type="checkbox"/> Ipari eredetű környezetterhelés, szennyezés	<input type="checkbox"/> Terepmotorozás	<input type="checkbox"/> Egyéb természetes folyamat
<input type="checkbox"/> Erdészeti kiközelítés, faszállítás	<input type="checkbox"/> Ipari létesítmény kedvezőtlen tájképi hatása	<b>07 Egyéb tevékenység</b>	<input type="checkbox"/> folyóvízi erózió
<input type="checkbox"/> Erdőgazdasági létesítmény kedvezőtlen tájképi hatása	<b>05 Közlekedés</b>	<input type="checkbox"/> Egyéb célzott gyűjtő tevékenység	<input type="checkbox"/> Invaszív faj terjedése
<input type="checkbox"/> Erdőtelepítés	<input type="checkbox"/> Egyéb közlekedéssel kapcsolatos tevékenység	<input type="checkbox"/> Egyéb, máshová nem sorolható emberi tevékenység	<input type="checkbox"/> Iszelerózió
<input type="checkbox"/> Véghasználat, tarvágás	<input type="checkbox"/> Közlekedési eredetű környezetterhelés, szennyezés	<input type="checkbox"/> Építési, bontási tevékenység, beépítés	<input type="checkbox"/> Természetes talajerózió

4. ábra: Az adatlapon megjelölhető veszélyeztető tényezők

- ✓ **Szükséges intézkedés.** Ebben a rovatban a tájérték állapotának megőrzéséhez, vagy a veszélyeztető tényezők hatásának csökkentéséhez elengedhetetlen intézkedéseket kell megadni. Pl. ha a bányafalat sűrű növényzet takarja el, akkor szükséges intézkedésként a növényzettől való megtisztítás, a terület rendszeres karbantartása szerepelhet.

#### 4. Tulajdonviszonyok. védettség, státusz

- ✓ **Tulajdonos.** Jelölje meg X-el a tájérték tulajdonosát! A tulajdonos jellege választólistából jelölhető meg. 4 lehetőségből kell választani: állami tulajdon, magántulajdon, egyéb tulajdonos, nincs adat. Az ingatlan tulajdonos az ingatlan nyilvántartás szerint a tulajdonosra vonatkozó kategória.
- ✓ **Kezelő.** Adja meg a tájérték kezelőjét! Ez lehet a tájérték kezelője, fenntartója, használója. Magánszemély és szervezet is megjelölhető.
- ✓ **Önkormányzat állásfoglalása.** Az önkormányzat tájértékkel kapcsolatos terveit, viszonyulását kell megjeleníteni.
- ✓ **Védettség szintje.** Jelölje meg X-el a tájérték védettségének szintjét a következő lehetőségek közül: országos jelentőségű védett természeti terület, helyi jelentőségű védett természeti terület, Natura 2000 terület, országos jelentőségű műemlék, helyi védelem alatt

álló építészeti örökség, védetté nyilvánított régészeti lelőhely, nem védett, nincs információ.

- ✓ **Státusz.** A tájérték státuszánál meg kell jelölni, hogy a tájérték a településfejlesztési eszközökben megjelenik-e. Ehhez természetesen a településfejlesztési eszközök, elsősorban a településrendezési terv áttekintése szükséges. A következő kategóriák közül kell egyet megjelölni: csak szakmai listán szerepel, a településrendezési terv alátámasztó munkarészeiben szerepel, a településrendezési terv jogszabállyal elfogadott részében szerepel, egyedi határozattal kihirdetett, nincs információ. A státusz megjelölése a tájérték védelme szempontjából kulcsfontosságú. Amennyiben ugyanis a tájérték a településrendezési terv jogszabállyal elfogadott részében szerepel, vagy határozattal hirdették ki, annak jogszabályi kötelező ereje van, a tájérték védelméről gondoskodni kell. A szakmai listát akkor kell megjelölni, ha a tájérték felmérése már korábban megtörtént.
- ✓ **Megjegyzés.** A tájértékkel kapcsolatban bármely releváns adat megjeleníthető.

<b>TULAJDONOS</b>	<input type="checkbox"/> állami tulajdon	<input type="checkbox"/> magántulajdon	<input type="checkbox"/> egyéb tulajdonos	<input type="checkbox"/> nincs adat
<b>KEZELŐ</b>				
<b>ÖNKORMÁNYZAT ALLÁSFOGLALÁSA</b>				
<b>VEDETTSÉG SZINTJE</b>	<input type="checkbox"/> Országos jelentőségű védett természeti terület	<input type="checkbox"/> Natura2000 terület	<input type="checkbox"/> Helyi védelem alatt álló építészeti örökség	<input type="checkbox"/> Nem védett
	<input type="checkbox"/> Helyi jelentőségű védett természeti terület	<input type="checkbox"/> Országos jelentőségű műemlék	<input type="checkbox"/> Védetté nyilvánított régészeti lelőhely	<input type="checkbox"/> Nincs információ
<b>STÁTUSZ</b>	<input type="checkbox"/> Csak szakmai listán szerepel	<input type="checkbox"/> Településrendezési terv alátámasztó munkarészeiben szerepel	<input type="checkbox"/> Településrendezési terv jogszabállyal elfogadott részében szerepel	<input type="checkbox"/> Egyedi határozattal kihirdetett
				<input type="checkbox"/> Nincs információ
<b>MEGJEGYZÉS</b>				

5. ábra: Tulajdonviszonyok, védettség és státusz

## V. EGYÉB ADATOK

Az adatforrások rovatban lehet hivatkozni a helyi adatközlőkre, majd a tájértékkel kapcsolatban információkat hordozó szakirodalmak, honlapok és egyéb források jelölhetők meg. Végül a nemzeti érték hivatalos weboldalának címe írható be.

- ✓ **Adatforrások.** Itt megjelölhetők a felhasznált szakirodalmi források, az adatközlő/adatközlők nevei.
- ✓ **A tájértékkel kapcsolatos információt megjelenítő források listája (bibliográfia, honlapok, multimédiás források).** Itt részletesen meg kell adni a tájérték felméréséhez használt szakirodalmat, internetes forrásokat.
- ✓ **A nemzeti érték hivatalos weboldalának címe.** Amennyiben van ilyen e-mail cím, itt kell megadni.

<b>ADATFORRÁSOK</b>	
<b>A TÁJÉRTÉKKEL KAPCSOLATOS INFORMÁCIÓT MEGJELENÍTŐ FORRÁSOK LISTÁJA (BIBLIOGRÁFIA, HONLAPOK, MULTIMÉDIÁS FORRÁSOK)</b>	
<b>A NEMZETI ÉRTÉK HIVATALOS WEBOLDALÁNAK CÍME</b>	

6. ábra: A tájértékkel kapcsolatos egyéb adatok



## **VI. MELLÉKLETEK**

Az adatlaphoz mellékletként kell csatolni a felvételezés során készített **fényképfelvételeket**. Ezekből legalább 2 db-ot kell mellékelni. Fontos, hogy a fényképek közül egy távolról, a tájértéket a környezetével együtt ábrázolja, egy pedig közelebbről készüljön, amin kivehetők a tájérték részletei. Ezen felül az adatlaphoz a tájértékről készült régebbi fényképfelvételeket is csatolni kell, amennyiben ezek rendelkezésre állnak.

A fényképek mellett az adatlaphoz egyéb dokumentumok és **támogató, ajánló levelek** csatolhatók. A mellékletben kell még szerepeltetni a csatolt saját készítésű fényképek és filmek felhasználására vonatkozó **hozzájáruló nyilatkozatot**.

1. melléklet: A nemzeti parkok működési területe

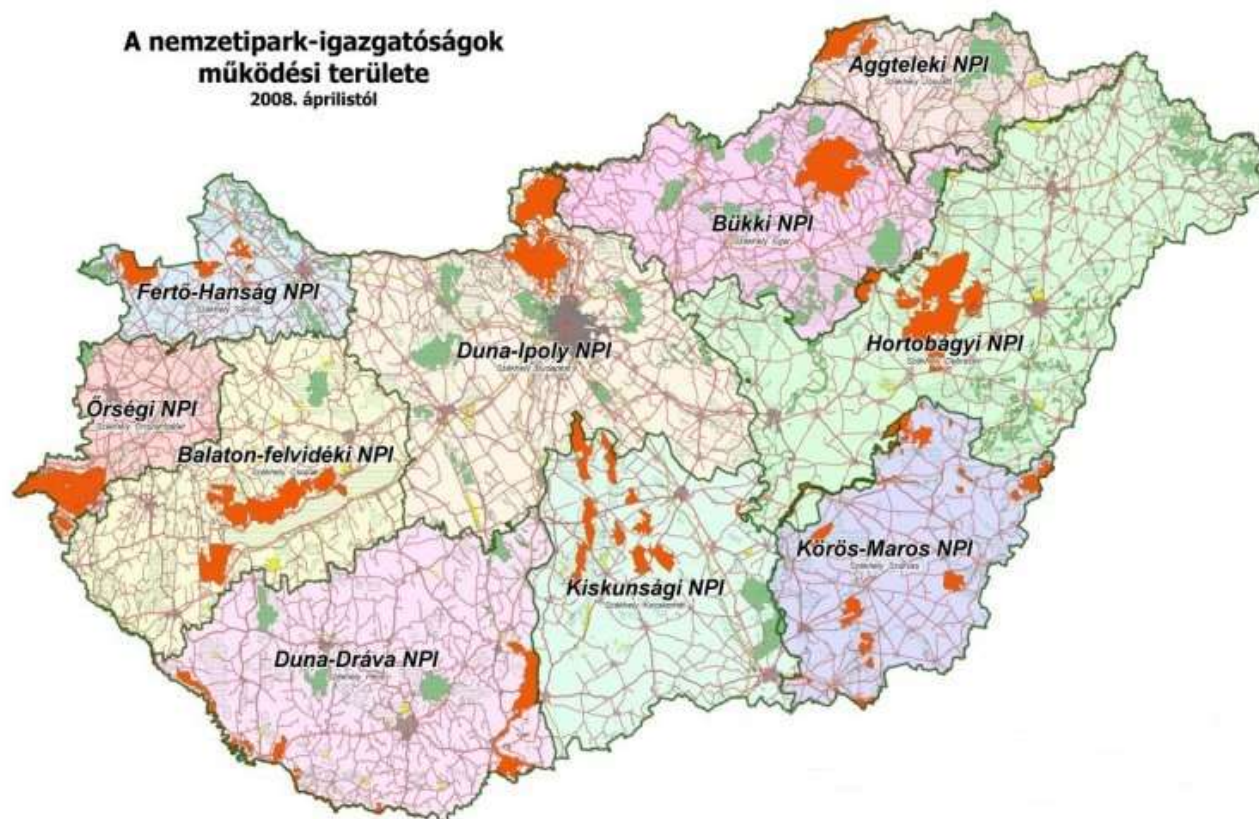

7. ábra: A nemzeti parkok működési területe Forrás: <http://magyarnemzetiparkok.hu/a-np-igazgatosagok-mukodesi-terulete/>

2. melléklet: A megszűnt környezetvédelmi és természetvédelmi felügyelőségek kormányhivatalokba történő tagolódása

1. táblázat: A megszűnt környezetvédelmi és természetvédelmi felügyelőségek kormányhivatalokba történő tagolódása Forrás: A fővárosi és megyei kormányhivatalokról, valamint a járási (fővárosi kerületi) hivatalokról szóló 66/2015. (III. 30.) Korm. rendelet

	<b>Megszűnő környezetvédelmi és természetvédelmi felügyelőség</b>	<b>Jogutód</b> <b>fővárosi és megyei kormányhivatal</b>
1.	Alsó-Tisza-vidéki Környezetvédelmi és Természetvédelmi Felügyelőség	Csongrád Megyei Kormányhivatal
2.	Dél-dunántúli Környezetvédelmi és Természetvédelmi Felügyelőség	Baranya Megyei Kormányhivatal
3.	Észak-dunántúli Környezetvédelmi és Természetvédelmi Felügyelőség	Győr-Moson-Sopron Megyei Kormányhivatal
4.	Észak-magyarországi Környezetvédelmi és Természetvédelmi Felügyelőség	Borsod-Abaúj-Zemplén Megyei Kormányhivatal
5.	Felső-Tisza-vidéki Környezetvédelmi és Természetvédelmi Felügyelőség	Szabolcs-Szatmár-Bereg Megyei kormányhivatal
6.	Közép-Duna-völgyi Környezetvédelmi és Természetvédelmi Felügyelőség	Pest Megyei Kormányhivatal
7.	Közép-dunántúli Környezetvédelmi és Természetvédelmi Felügyelőség	Fejér Megyei Kormányhivatal
8.	Közép-Tisza-vidéki Környezetvédelmi és Természetvédelmi Felügyelőség	Jász-Nagykun-Szolnok Megyei Kormányhivatal
9.	Nyugat-dunántúli Környezetvédelmi és Természetvédelmi Felügyelőség	Vas Megyei Kormányhivatal
10.	Tiszántúli Környezetvédelmi és Természetvédelmi Felügyelőség	Hajdú-Bihar Megyei Kormányhivatal

3. melléklet: A tájértékek altípusainak és fajtáinak meghatározásához használható típuslista

(Forrás: MSZ 20381:2009 alapján)

<b>1. Kultúrtörténeti tájértékek</b>	
<b>1.1.1. Mindennapi élettel kapcsolatos építmény, állandó (művészeti) alkotás</b>	településszerkezet; utcakép; közintézmény épülete; kastély; kúria; lakóépület; épületrész; udvar; tájház; köztéri szobor; parasztfürdő; mosóhely; mosóház; kapu; pad
<b>1.1.2. Birtokjel, határjel</b>	határdomb; határhalom; határkő; határjelző kőrakás; határárok; határmezsgye
<b>1.1.3. Kultikus, szakrális építmény, alkotás, helyszín</b>	templom; imaház; kolostor; monostor; kápolna; remetelak; remetebárolang; kálvária; kálváriadomb; harangtorony; harangláb; feszület; képesfa; szentek szobra; szentháromság-szobor; pestis-oszlop; fülkés szikla; kaptárkő; 'jeleskő', 'szerkő';
<b>1.1.4. Temetkezéssel kapcsolatos építmény, művészeti alkotás</b>	temető; ravatalozó; sírkő; síremlék; fejfa; kopjafa
<b>1.1.5. Védelemmel kapcsolatos létesítmény</b>	erőd; vár; várfal; vártorony; bástya; városfal; városkapu; őrtorony; sánc; árok; bunker; tűzvigyázó torony; tűzoltólaktanya; tűzoltószertár
<b>1.1.6. Földméréssel kapcsolatos létesítmény</b>	földmérési alapponthez kapcsolódó létesítmény; nevezetes földrajzi ponthoz kapcsolódó jelzés
<b>1.1.7. Zöldfelületi létesítmény, objektum</b>	park; vadspark; közintézmény kertje; kastélykert; kúriakert; gyűjteményes kert; faegyed; jelesfa; fasor; fásítás
<b>1.2.1. Út, útvonal vagy annak részlete</b>	hadiút; postaút; kereskedelmi út; zarándokút; csordaút; hajcsárút; mélyút; vasút; erdei vasút; lóvasút; hajóvontató út; kötélpálya; sikló
<b>1.2.2. Útvonalakat összekötő létesítmény</b>	híd; alagút; viadukt; rév; komp
<b>1.2.3. Közlekedéssel, szállítással kapcsolatos építmény, épület, létesítmény</b>	vasútállomás; őrház; bakterház; vámház; kikötő; útkaparóház
<b>1.3.1. Erdő- és vadgazdálkodással kapcsolatos egyedi tájérték</b>	erdészház; vadászház; erdei kunyhó; csúszda; rakodó; vadászles; erdő- és vadgazdálkodással kapcsolatos emlékhely
<b>1.3.2. Agrártörténeti egyedi tájérték</b>	majorság; tanya; pince; pincesor; pincetelep; pincefal; présház; borház; istálló; ól; pajta; terménytároló; magtár; csűr; verem; hídmérleg; öntözőmű; halastó; csőszkunyhó; kemence; aszaló; füstölő; művelési szerkezet; fás legelő; fokgazdálkodás létesítményei
<b>1.3.3. Ipartörténeti egyedi tájérték</b>	műhely; üzemépület; erőmű; vashámor; vaskohó; huta; szénégető; mészégető; malom; malomárok; malomtó; kenderáztató
<b>1.3.4. Bányászattal kapcsolatos egyedi tájérték</b>	külszíni fejtés; anyaggyerő-hely; horpa; fúrótorony; aknatorony; táró; ereszke; szállítópálya; sikló; vasút; rakod; dúsít; őrlő; törő

<b>1.3.5. Vízhatalattal, vízgazdálkodással kapcsolatos egyedi tájérték</b>	csatorna; zsilip; gát; tározótó; áteres; szivattyútelep; víztorony; forrásfogalás; kút; közterületi csap; tóka; falikút; vízköpő
<b>1.4.1. Történelmi vagy kulturális eseménnyel, illetve jelentős személlyel kapcsolatos egyedi tájérték</b>	ütközet- ill. csatahely; táborhely; tanácskozáshely; honvédsír; katonasír; sírmező; emlékmű; emlékszobor; emlékoszlop; emléktábla; emlékház; emlékfa; emlékfásor; emlékfásítás; emlékliget; emlékkert; emlékpark; híres személlyel kapcsolatos emlékhely; történelmi emlékhely; népmondai emlékhely; ideiglenes jelleggel létesített, kulturális eseménnyel kapcsolatos építmény vagy terepalakulat; 'jeleskő'
<b>1.4.2. Turizmushoz, természetjáráshoz kapcsolódó egyedi tájérték</b>	turistaház; kulcsosház; kiépített turistaút; pihenőhely; kilátótorony; természetjáráshoz kapcsolódó emlékhely; természetjáráshoz kapcsolódó jeles hely
<b>1.4.3. Vendéglátáshoz kapcsolódó egyedi tájérték</b>	csárda; fogadó; panzió; szálloda
<b>2. Természeti tájértékek</b>	
<b>2.1.1. Geológiai egyedi tájérték</b>	mélyégi magmás kőzet feltárása; mélyégi magmás kőzet előfordulása; vulkáni kőzet feltárása; vulkáni kőzet előfordulása; üledékes kőzet feltárása; üledékes kőzet előfordulása; metamorf kőzet feltárása; metamorf kőzet előfordulása; ásvány-előfordulás; ásvány lelőhely; ősmaradvány előfordulása; ősmaradvány lelőhelye; rétegtani jelentőségű feltárás; rétegtani jelentőségű képződmény; törés, vetődés feltárása; törés, vetődés előfordulása; gyűrődés feltárása; gyűrődés előfordulása
<b>2.1.2. Geomorfológiai egyedi tájérték</b>	intrúziós (benyomulós) domborzati forma; vulkáni eredetű domborzati forma; gyűrt domborzati forma; töréses-vetődéses domborzati forma; tömegmozgások által létrehozott felszínforma; folyóvíz munkája által létrehozott felszínforma; szél munkája által létrehozott felszínforma; karsztforma; sajátos kőzetminőséghez kötődő felszínforma; komplex eredetű felszínforma; sajátos keletkezésű mikroforma
<b>2.1.3. Talajtani egyedi tájérték</b>	talajszelvény; talajmintázat; talajtani folyamatok felszíni bélyegei
<b>2.1.4. Vízteni egyedi tájérték</b>	forrás; folyóvízhez kapcsolódó képződmény; állóvízhez kapcsolódó képződmény
<b>2.2.1. Növényegyed, növénycsoport</b>	erdőrészlet; erdőmaradvány; erdőszegély; erdősáv; erdősáv maradványa; facsoport; fásor; fa; jellegfa; cserjecsoport; cserjesáv; mezsgye
<b>2.2.2. Élőhely</b>	hínárnövényzet; mocsarak; mocsárrétek; lápok; láprétek; hegyvidéki gyepek; szikesek; homoki gyepek; sziklagyepek; lejtősztyepppek; löszgyepek; pionír élőhelyek; zátony; löszfal; szakadópart; sziklafal; cserjések; erdőszegélyek; cserjés szegélyek; erdő-gyep mozaikok; láperdők; ligeterdők; üde lomboserdők; sziklás erdők; bokorerdők; fenyőerdők; felhagyott gyümölcsösök; felhagyott szőlők
<b>2.2.3. Állatok tartózkodására szolgáló hely</b>	fészek; fészektelep; táplálkozóhely

### 3. Tájéki tájértékek

<b>3.1. Kilátópont egyedi vagy jellegzetes látványképpel</b>	kilátópont; látókő; kilátótorony
<b>3.2. Vonalas jellegű kilátóhely egyedi vagy jellegzetes látványképpel</b>	panorámaút; panoráma sétaút

4. melléklet: Kitöltött minta adatlap

## EGYSÉGES FELMÉRŐLAP A NEMZETI ÉRTÉKEK ÉS AZ EGYEDI TÁJÉRTÉKEK FELMÉRÉSÉHEZ

**...BUJÁK...**  
Település neve

### I. ÁLTALÁNOS ADATOK

<b>NEMZETIPARK- IGAZGATÓSÁG</b>	<input type="checkbox"/> Aggteleki NPI <input type="checkbox"/> Balaton-felvidéki NPI <input checked="" type="checkbox"/> Bükk NPI <input type="checkbox"/> Duna-Dráva NPI <input type="checkbox"/> Duna-Ipoly NPI	<input type="checkbox"/> Fertő-Hanság NPI <input type="checkbox"/> Hortobágyi NPI <input type="checkbox"/> Kiskunsági NPI <input type="checkbox"/> Körös-Maros NPI <input type="checkbox"/> Órségi NPI
<b>ILLETÉKES TERMÉSZETVÉDELMI HATÓSÁG</b>	<input type="checkbox"/> Baranya Megyei Kormányhivatal <input type="checkbox"/> Békés Megyei Kormányhivatal <input type="checkbox"/> Borsod-Abaúj-Zemplén Megyei K.h. <input type="checkbox"/> Fejér Megyei Kormányhivatal <input type="checkbox"/> Győr-Moson-Sopron Megyei K.h.	<input type="checkbox"/> Hajdú-Bihar Megyei Kormányhivatal <input type="checkbox"/> Jász-Nagykun-Szolnok Megyei K.h. <input type="checkbox"/> Szabolcs-Szatmár-Bereg Megyei K.h. <input checked="" type="checkbox"/> Pest Megyei Kormányhivatal <input type="checkbox"/> Vas Megyei Kormányhivatal
<b>MEGYE</b>	<input type="checkbox"/> Bács-Kiskun megye <input type="checkbox"/> Baranya megye <input type="checkbox"/> Békés megye <input type="checkbox"/> Borsod-Abaúj Zemplén megye <input type="checkbox"/> Csongrád megye <input type="checkbox"/> Fejér megye <input type="checkbox"/> Győr-Moson-Sopron megye <input type="checkbox"/> Hajdú-Bihar megye <input type="checkbox"/> Heves megye <input type="checkbox"/> Jász-Nagykun-Szolnok megye	<input type="checkbox"/> Komárom-Esztergom megye <input checked="" type="checkbox"/> Nógrád megye <input type="checkbox"/> Pest megye <input type="checkbox"/> Somogy megye <input type="checkbox"/> Szabolcs-Szatmár-Bereg megye <input type="checkbox"/> Tolna megye <input type="checkbox"/> Vas megye <input type="checkbox"/> Veszprém megye <input type="checkbox"/> Zala megye

### II. A FELMÉRÉST VÉGZŐK ADATAI, A FELMÉRÉS IDŐPONTJA

<b>A JAVASLATOT BENYÚJTÓ (SZEMÉLY/INTÉZMÉNY/SZERVEZET/ VÁLLALKOZÁS) NEVE</b>	
<b>FELMÉRŐ NEVE</b>	Tóth Szilvia
<b>LEVELEZÉSI CÍM</b>	1095 Bp. Mester u. 26. 6./2.
<b>TELEFONSZÁM</b>	70/2787403
<b>E-MAIL CÍM</b>	diszkordancia@gmail.com
<b>ADATFELVÉTEL IDŐPONTJA</b>	2008.11.14.

### III. A TELEPÜLÉS RÖVID BEMUTATÁSA

Buják az Észak-Magyarországi régióban, Nógrád megyében a Pásztói kistérségben található zsákfalu. Magyarország tájféldrajzi beosztása szerint a község és környéke az Észak-Magyarországi-középhegység nagytájcsoportjába, a Cserhát-vidék középtájba ezen belül pedig a Keleti-Cserhát kistájcsoportba és a Központi-Cserhát kistájba tartozik (MAROSI S.-SOMOGYI S. 1990).

A falu neve egyes értelmezések szerint egy szláv szóból ered, amely magyarul bikát jelent. Egy másik meglátás szerint a Buják szó a „bújni” vagy a „bujaság” szavakkal hozható összefüggése, mivel a vár nem látható a faluból, megbújik az erdőben. Az etimológusok szerint azonban a község neve egy szláv személynevből eredeztethető (SZOMSZÉD A. 2000).

Buják valószínűleg már a bronzkorban is lakott település volt. Ezt a nézetet támasztják alá a Tarisznyaparton és a Kerek-dombon talált régészeti leletek (SÁNDOR L. 1937).

A XI. századtól a területet a francia származású Kökényes-Rénold nemzetség birtokaként tartották számon. Uradalmukat a Bujáki (akkori nevén Füzegy)-patak mentén építették ki.

A tatárjárás időszakában Nógrád megye megerősítésére várakat építettek, de Buják várát először csak 1313-ban említik a szövegek. A falu alapítása 1333-ra tehető.

1386-ban a falu és a vár Mária királyné adományaként került a Garay család birtokába, majd 1393-tól 1424-ig a Pásztói család birtoka volt. 1424-ben a falu és a vár ismét gazdát cserélt, ekkor Zsigmond király ajándékozta feleségének Borbálának. Majd több mint 10 évvel később a Báthoryak birtokába jutott, Báthory István hőstetteinek elismeréseként.

A török korban a vár Nagy Szulejmán kezén volt, aki elrendelte megerősítését és védelmének megszervezését. 1593-ban a Prépostváry Bálint vezette csapatok foglalták vissza. A terület ismét a Báthoryak birtokába jutott, de a család férfi ágának kihalásával Eszterházy Miklós tulajdonává lett. Az Eszterházyak 1848-ig birtokolták, majd később bérbe adták a területet. A későbbi tulajdonosától a hatvani Deutsch Bernáttól Károlyi Gyula vette meg.

A századfordulón Pappenheim Szigfrid gróf és felesége (Károlyi Erzsébet) volt Buják és környékének birtokosa. A községben a gróf nevét a Pappenheim-barlang és a Pappenheim-oltár őrzi.

A két világháború között a falu a Pázmány Péter Katolikus Egyetem uradalma volt. A birtokot 1946-ban államosították.

1961-ben alapították meg a Zöldmező termelő szövetkezetet, amit a rendszerváltás után számoltak fel (SZOMSZÉD A. 2000).

A község történelmi múltját számos műemlék, emlékhely őrzi.



#### IV. A NEMZETI ÉRTÉK, EGYEDI TÁJÉRTÉK ADATAI

Jelzet	B-041
--------	-------

#### KŐASZTAL/-

Tájérték neve/Szinonima

#### 1. A tájérték elhelyezkedésével kapcsolatos adatok

<b>PONTOS HELYSZÍN</b>	A Bujákról észak felé kivezető aszfaltútról a Szilos-tanya felé haladva az út bal oldalán a Kőből kútnál kell bemenni az erdőbe. A kőasztal a Józsa-árokban található. A turistatérkép jelöli.	
<b>EOV-KOORDINÁTÁK</b>	<b>Y:</b> 286071	<b>X:</b> 684932
<b>HELYRAJZI SZÁM</b>	0164/15	
<b>ADATFELVÉTEL KÖRÜLMÉNYEI</b>	Derült idő.	

#### 2. A tájérték tipizálása

Kultúrtörténeti érték	Természeti érték	Tájképi érték
<input type="checkbox"/> épített környezet	<input type="checkbox"/> természeti környezet	<input type="checkbox"/> tájképi érték
<input type="checkbox"/> agrár- és élelmiszergazdaság		
<input type="checkbox"/> ipari és műszaki megoldások		
<input type="checkbox"/> egészség és életmód		
<input type="checkbox"/> kulturális örökség		
<input type="checkbox"/> turizmus		
<input checked="" type="checkbox"/> sport		
<b>A tájérték altípusa és fajtája</b>	<b>A tájérték altípusa és fajtája</b>	<b>A tájérték altípusa és fajtája</b>
Erdő- és vadgazdálkodással kapcsolatos egyedi tájérték		
Erdő- és vadgazdálkodással kapcsolatos emlékhely		

<b>ÉRTÉKTÁR MEGNEVEZÉSE</b>	<input checked="" type="checkbox"/> települési	<input type="checkbox"/> tájegységi	<input type="checkbox"/> megyei	<input type="checkbox"/> külhoni magyarság
-----------------------------	------------------------------------------------	-------------------------------------	---------------------------------	--------------------------------------------

### 3. A tájérték jellemzői

<b>A TÁJÉRTÉK SZÖVEGES BEMUTATÁSA, FŐBB JELLEMZŐI, TÖRTÉNETE</b>	2 nagy méretű, négyszögletes andezit kőlapból készült asztal, melyeket 10 db négyzet alakú andezit kőszék vesz körül. Az egyik asztallap kibillent. A felvételezés időpontjában a tájértéket avar borította. A kőasztalt az 1930-as években állították, Pappenheim Szigfrid gróf hajtóvadászatai alkalmával itt pihent meg kíséretével. A kőasztal meghatározó eleme az erdei tájnak.		
<b>AZ ÉRTÉKTÁRBA TÖRTÉNŐ FELVÉTEL INDOKA</b>	A kőasztalban ötvöződik a kultúrtörténeti érték a területen nagy mennyiségben megtalálható kőzetanyaggal, az andezittel. Ugyanakkor a tájérték ma is használható az erdőt járó vadászok, turisták számára. Megőrzése mindenképpen indokolt.		
<b>KOR</b>	1930-as évek		
<b>ÁLLAPOT, ÁLLAG</b>	<input checked="" type="checkbox"/> jó <input type="checkbox"/> megfelelő <input type="checkbox"/> rossz		
<b>ÁLLAPOT, ÁLLAG SZÖVEGES KIFEJTÉSE</b>	A kőasztal az 1930-as évektől kezdve eredeti állapotában maradt fent. Csupán az egyik asztallap billent ki a helyéről. A székeként funkcionáló négyszögletes andezit tömbök is a helyükön maradtak.		
<b>VESZÉLYEZTETETTSÉG MÉRTÉKE</b>	<input checked="" type="checkbox"/> nem veszélyeztetett <input type="checkbox"/> kis mértékben <input type="checkbox"/> közepes mértékben <input type="checkbox"/> erősen		
<b>VESZÉLYEZTETŐ TÉNYEZŐ</b>			
<b>01 Mezőgazdálkodás</b>	<b>03 Vadgazdálkodás</b>	<input type="checkbox"/> útépítés, -felújítás	<input type="checkbox"/> illegális ásatás, leletkeresés
<input type="checkbox"/> agrokemikáliák használatából adódó környezetterhelés, -szennyezés	<input type="checkbox"/> egyéb vadgazdálkodással kapcsolatos tevékenység	<b>06 Turizmus, rekreáció</b>	<input type="checkbox"/> illegális favágás, fakitermelés
<input type="checkbox"/> állattartással kapcsolatos környezetterhelés, -szennyezés	<input type="checkbox"/> túltartott vadállomány	<input type="checkbox"/> egyéb turizmussal kapcsolatos tevékenység	<input type="checkbox"/> illegális hulladékelhelyezés
<input type="checkbox"/> egyéb mezőgazdálkodással kapcsolatos tevékenység	<input type="checkbox"/> vadgazdálkodási létesítmény	<input type="checkbox"/> gyalogösvény-erózió	<input type="checkbox"/> karbantartás, ápolás elmaradása
<input type="checkbox"/> gyep cserjésedése, beerdősülése a legeltetés, kaszálás elmaradása miatt	<input type="checkbox"/> vadgazdálkodási létesítmény kedvezőtlen tájképi hatása	<input type="checkbox"/> gyűjtés (ásvány, vadvirág stb.)	<input type="checkbox"/> közvetlen emberi zavarás
<input type="checkbox"/> gyepfeltörés	<b>04 Ipari tevékenység</b>	<input type="checkbox"/> taposás	<input type="checkbox"/> tereprendezés
<input type="checkbox"/> mezőgazdasági létesítmény kedvezőtlen tájképi hatása	<input type="checkbox"/> bányászat, anyagkitermelés	<input type="checkbox"/> terepautózás	<input type="checkbox"/> tűzrakás
<b>02 Erdőgazdálkodás</b>	<input type="checkbox"/> egyéb iparral kapcsolatos	<input type="checkbox"/> terepkerékpározás	<b>08 Természetes</b>

	tevékenység		folyamatok
<input type="checkbox"/> Egyéb erdőgazdálkodással kapcsolatos tevékenység	<input type="checkbox"/> ipari eredetű környezetterhelés, -szennyezés	<input type="checkbox"/> terepmotorozás	<input type="checkbox"/> egyéb természetes folyamat
<input type="checkbox"/> erdészeti kiközelítés, faszállítás	<input type="checkbox"/> ipari létesítmény kedvezőtlen tájképi hatása	<b>07 Egyéb tevékenység</b>	<input type="checkbox"/> folyóvízi erózió
<input type="checkbox"/> erdőgazdasági létesítmény kedvezőtlen tájképi hatása	<b>05 Közlekedés</b>	<input type="checkbox"/> egyéb célzott gyűjtő tevékenység	<input type="checkbox"/> invazív faj terjedése
<input type="checkbox"/> erdőtelepítés	<input type="checkbox"/> egyéb közlekedéssel kapcsolatos tevékenység	<input type="checkbox"/> egyéb, máshová nem sorolható emberi tevékenység	<input type="checkbox"/> szélerózió
<input type="checkbox"/> véghasználat, tarvágás	<input type="checkbox"/> közlekedési eredetű környezetterhelés, -szennyezés	<input type="checkbox"/> építési, bontási tevékenység, beépítés	<input type="checkbox"/> természetes talajerózió
<b>SZÜKSÉGES INTÉZKEDÉS</b>	Az objektum környezetének rendszeres karbantartása.		

#### 4. Tulajdonviszonyok, védettség, státusz

<b>TULAJDONOS</b>	<input checked="" type="checkbox"/> állami tulajdon	<input type="checkbox"/> magántulajdon	<input type="checkbox"/> egyéb tulajdonos	<input type="checkbox"/> nincs adat	
<b>KEZELŐ</b>	HM Erdőgazdaság Budapest				
<b>ÖNKORMÁNYZAT ÁLLÁSFOGLALÁSA</b>					
<b>VÉDETTSÉG SZINTJE</b>	<input type="checkbox"/> Országos jelentőségű védett természeti terület	<input type="checkbox"/> Natura2000 terület	<input type="checkbox"/> Helyi védelem alatt álló építészeti örökség	<input checked="" type="checkbox"/> Nem védett	
	<input type="checkbox"/> Helyi jelentőségű védett természeti terület	<input type="checkbox"/> Országos jelentőségű műemlék	<input type="checkbox"/> Védetté nyilvánított régészeti lelőhely	<input type="checkbox"/> Nincs információ	
<b>STÁTUSZ</b>	<input checked="" type="checkbox"/> Csak szakmai listán szerepel	<input type="checkbox"/> Településrendezési terv alátámasztó munkarészében szerepel	<input type="checkbox"/> Településrendezési terv jogszabállyal elfogadott részében szerepel	<input type="checkbox"/> Egyedi határozattal kihirdetett	<input type="checkbox"/> Nincs információ

**MEGJEGYZÉS**

Az objektumot érdemes lenne helyi védelem alá helyezni.

**V. EGYÉB ADATOK**

<b>ADATFORRÁSOK</b>	helyi adatközlő: Patkós István
<b>A TÁJÉRTÉKKEL KAPCSOLATOS INFORMÁCIÓT MEGJELENÍTŐ FORRÁSOK LISTÁJA (BIBLIOGRÁFIA, HONLAPOK, MULTIMÉDIÁS FORRÁSOK)</b>	MAROSI S. – SOMOGYI S. (szerk.) 1990: Magyarország kistájainak katasztere I–II. – MTA Földrajztudományi Kutató Intézet, Budapest. 1023 p.  SZOMSZÉD A. 2000: „Bujákról is kellő gondoskodás történjék” (1618. évi LIII. tc.) Buják Község Önkormányzata, Buják  SÁNDOR L. 1937: Buják vár és város
<b>A NEMZETI ÉRTÉK HIVATALOS WEBOLDALÁNAK CÍME</b>	

**EGYSÉGES FELMÉRŐLAP A NEMZETI ÉRTÉKEK ÉS AZ EGYEDI  
TÁJÉRTÉKEK FELMÉRÉSÉHEZ**

.....  
**Település neve**

**I. ÁLTALÁNOS ADATOK**

<b>NEMZETIPARK- IGAZGATÓSÁG</b>	<input type="checkbox"/> Aggteleki NPI <input type="checkbox"/> Balaton-felvidéki NPI <input type="checkbox"/> Bükk NPI <input type="checkbox"/> Duna-Dráva NPI <input type="checkbox"/> Duna-Ipoly NPI	<input type="checkbox"/> Fertő-Hanság NPI <input type="checkbox"/> Hortobágyi NPI <input type="checkbox"/> Kiskunsági NPI <input type="checkbox"/> Körös-Maros NPI <input type="checkbox"/> Órségi NPI
<b>ILLETÉKES TERMÉSZETVÉDELMI HATÓSÁG</b>	<input type="checkbox"/> Baranya Megyei Kormányhivatal <input type="checkbox"/> Békés Megyei Kormányhivatal <input type="checkbox"/> Borsod-Abaúj-Zemplén Megyei K.h. <input type="checkbox"/> Fejér Megyei Kormányhivatal <input type="checkbox"/> Győr-Moson-Sopron Megyei K.h.	<input type="checkbox"/> Hajdú-Bihar Megyei Kormányhivatal <input type="checkbox"/> Jász-Nagykun-Szolnok Megyei K.h. <input type="checkbox"/> Szabolcs-Szatmár-Bereg Megyei K.h. <input type="checkbox"/> Pest Megyei Kormányhivatal <input type="checkbox"/> Vas Megyei Kormányhivatal
<b>MEGYE</b>	<input type="checkbox"/> Bács-Kiskun megye <input type="checkbox"/> Baranya megye <input type="checkbox"/> Békés megye <input type="checkbox"/> Borsod-Abaúj Zemplén megye <input type="checkbox"/> Csongrád megye <input type="checkbox"/> Fejér megye <input type="checkbox"/> Győr-Moson-Sopron megye <input type="checkbox"/> Hajdú-Bihar megye <input type="checkbox"/> Heves megye <input type="checkbox"/> Jász-Nagykun-Szolnok megye	<input type="checkbox"/> Komárom-Esztergom megye <input type="checkbox"/> Nógrád megye <input type="checkbox"/> Pest megye <input type="checkbox"/> Somogy megye <input type="checkbox"/> Szabolcs-Szatmár-Bereg megye <input type="checkbox"/> Tolna megye <input type="checkbox"/> Vas megye <input type="checkbox"/> Veszprém megye <input type="checkbox"/> Zala megye

**II. A FELMÉRÉST VÉGZŐK ADATAI, A FELMÉRÉS IDŐPONTJA**

<b>A JAVASLATOT BENYÚJTÓ (SZEMÉLY/INTÉZMÉNY/SZERVEZET/ VÁLLALKOZÁS) NEVE</b>	
<b>FELMÉRŐ NEVE</b>	
<b>LEVELEZÉSI CÍM</b>	
<b>TELEFONSZÁM</b>	
<b>E-MAIL CÍM</b>	
<b>ADATFELVÉTEL IDŐPONTJA</b>	

### **III. A TELEPÜLÉS RÖVID BEMUTATÁSA**

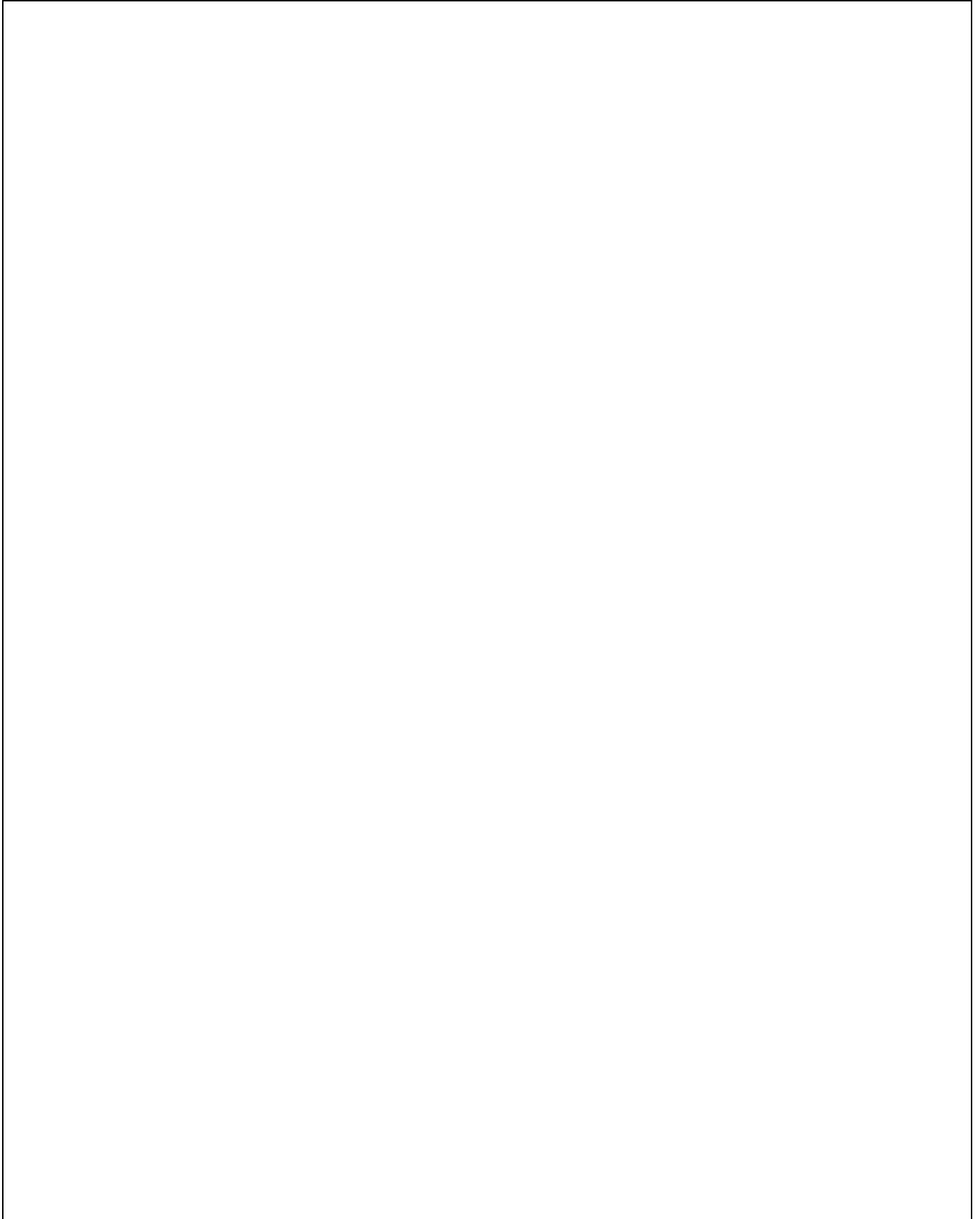

#### IV. A NEMZETI ÉRTÉK, EGYEDI TÁJÉRTÉK ADATAI

Jelzet

...../.....

Tájérték neve/Szinonima

#### 5. A tájérték elhelyezkedésével kapcsolatos adatok

<b>PONTOS HELYSZÍN</b>		
<b>EOV-KOORDINÁTÁK</b>	<b>Y:</b>	<b>X:</b>
<b>HELYRAJZI SZÁM</b>		
<b>ADATFELVÉTEL KÖRÜLMÉNYEI</b>		

#### 6. A tájérték tipizálása

<b>Kultúrtörténeti érték</b>	<b>Természeti érték</b>	<b>Tájképi érték</b>
<input type="checkbox"/> épített környezet	<input type="checkbox"/> természeti környezet	<input type="checkbox"/> tájképi érték
<input type="checkbox"/> agrár- és élelmiszergazdaság		
<input type="checkbox"/> ipari és műszaki megoldások		
<input type="checkbox"/> egészség és életmód		
<input type="checkbox"/> kulturális örökség		
<input type="checkbox"/> turizmus		
<input type="checkbox"/> sport		
<b>A tájérték altípusa és fajtája</b>	<b>A tájérték altípusa és fajtája</b>	<b>A tájérték altípusa és fajtája</b>

<b>ÉRTÉKTÁR MEGNEVEZÉSE</b>	<input type="checkbox"/> települési	<input type="checkbox"/> tájegységi	<input type="checkbox"/> megyei	<input type="checkbox"/> külhoni magyarság
-----------------------------	-------------------------------------	-------------------------------------	---------------------------------	-----------------------------------------------

## 7. A tájérték jellemzői

<b>A TÁJÉRTÉK SZÖVEGES BEMUTATÁSA, FŐBB JELLEMZŐI, TÖRTÉNETE</b>			
<b>AZ ÉRTÉKTÁRBA TÖRTÉNŐ FELVÉTEL INDOKA</b>			
<b>KOR</b>			
<b>ÁLLAPOT, ÁLLAG</b>	<input type="checkbox"/> jó	<input type="checkbox"/> megfelelő	<input type="checkbox"/> rossz
<b>ÁLLAPOT, ÁLLAG SZÖVEGES KIFEJTÉSE</b>			
<b>VESZÉLYEZTETETTSÉG MÉRTÉKE</b>	<input type="checkbox"/> nem veszélyeztetett	<input type="checkbox"/> kis mértékben	<input type="checkbox"/> közepes mértékben <input type="checkbox"/> erősen
<b>VESZÉLYEZTETŐ TÉNYEZŐ</b>			
<b>01 Mezőgazdálkodás</b>	<b>03 Vadgazdálkodás</b>	<input type="checkbox"/> útépítés, -felújítás	<input type="checkbox"/> illegális ásatás, leletkeresés
<input type="checkbox"/> agrokemikáliák használatából adódó környezetterhelés, -szennyezés	<input type="checkbox"/> egyéb vadgazdálkodással kapcsolatos tevékenység	<b>06 Turizmus, rekreáció</b>	<input type="checkbox"/> illegális favágás, fakitermelés
<input type="checkbox"/> állattartással kapcsolatos környezetterhelés, -szennyezés	<input type="checkbox"/> túltartott vadállomány	<input type="checkbox"/> egyéb turizmussal kapcsolatos tevékenység	<input type="checkbox"/> illegális hulladékelhelyezés
<input type="checkbox"/> egyéb mezőgazdálkodással kapcsolatos tevékenység	<input type="checkbox"/> vadgazdálkodási létesítmény	<input type="checkbox"/> gyalogösvény-erózió	<input type="checkbox"/> karbantartás, ápolás elmaradása
<input type="checkbox"/> gyep cserjésedése, beerdősülése a	<input type="checkbox"/> vadgazdálkodási létesítmény	<input type="checkbox"/> gyűjtés (ásvány,	<input type="checkbox"/> közvetlen emberi



legeltetés, kaszálás elmaradása miatt	kedvezőtlen tájképi hatása	vadvirág stb.)	zavarás
<input type="checkbox"/> gyepfeltörés	<b>04 Ipari tevékenység</b>	<input type="checkbox"/> taposás	<input type="checkbox"/> tereprendezés
<input type="checkbox"/> mezőgazdasági létesítmény kedvezőtlen tájképi hatása	<input type="checkbox"/> bányászat, anyagkitermelés	<input type="checkbox"/> terepautózás	<input type="checkbox"/> tűzrakás
<b>02 Erdőgazdálkodás</b>	<input type="checkbox"/> egyéb iparral kapcsolatos tevékenység	<input type="checkbox"/> terepkerékpározás	<b>08 Természetes folyamatok</b>
<input type="checkbox"/> egyéb erdőgazdálkodással kapcsolatos tevékenység	<input type="checkbox"/> ipari eredetű környezetterhelés, -szennyezés	<input type="checkbox"/> terepmotorozás	<input type="checkbox"/> egyéb természetes folyamat
<input type="checkbox"/> erdészeti kiközéltetés, faszállítás	<input type="checkbox"/> ipari létesítmény kedvezőtlen tájképi hatása	<b>07 Egyéb tevékenység</b>	<input type="checkbox"/> folyóvízi erózió
<input type="checkbox"/> erdőgazdasági létesítmény kedvezőtlen tájképi hatása	<b>05 Közlekedés</b>	<input type="checkbox"/> egyéb célzott gyűjtő tevékenység	<input type="checkbox"/> invazív faj terjedése
<input type="checkbox"/> erdőtelepítés	<input type="checkbox"/> egyéb közlekedéssel kapcsolatos tevékenység	<input type="checkbox"/> egyéb, máshová nem sorolható emberi tevékenység	<input type="checkbox"/> szélerózió
<input type="checkbox"/> véghasználat, tarvágás	<input type="checkbox"/> közlekedési eredetű környezetterhelés, -szennyezés	<input type="checkbox"/> építési, bontási tevékenység, beépítés	<input type="checkbox"/> természetes talajerózió
<b>SZÜKSÉGES INTÉZKEDÉS</b>			

## 8. Tulajdonviszonyok, védettség, státusz

<b>TULAJDONOS</b>	<input type="checkbox"/> állami tulajdon	<input type="checkbox"/> magántulajdon	<input type="checkbox"/> egyéb tulajdonos	<input type="checkbox"/> nincs adat
<b>KEZELŐ</b>				
<b>ÖNKORMÁNYZAT ÁLLÁSFOGLALÁSA</b>				
<b>VÉDETTSÉG SZINTJE</b>	<input type="checkbox"/> Országos jelentőségű védett természeti terület	<input type="checkbox"/> Natura2000 terület	<input type="checkbox"/> Helyi védelem alatt álló építészeti örökség	<input type="checkbox"/> Nem védett
	<input type="checkbox"/> Helyi jelentőségű védett	<input type="checkbox"/> Országos jelentőségű műemlék	<input type="checkbox"/> Védetté nyilvánított régészeti lelőhely	<input type="checkbox"/> Nincs információ

	természeti terület				
<b>STÁTUSZ</b>	<input type="checkbox"/> Csak szakmai listán szerepel	<input type="checkbox"/> Településrendezési terv alátámasztó munkarészében szerepel	<input type="checkbox"/> Településrendezési terv jogszabállyal elfogadott részében szerepel	<input type="checkbox"/> Egyedi határozattal kihirdetett	<input type="checkbox"/> Nincs információ
<b>MEGJEGYZÉS</b>					

## V. EGYÉB ADATOK

<b>ADATFORRÁSOK</b>	
<b>A TÁJÉRTÉKKEL KAPCSOLATOS INFORMÁCIÓT MEGJELENÍTŐ FORRÁSOK LISTÁJA (BIBLIOGRÁFIA, HONLAPOK, MULTIMÉDIÁS FORRÁSOK)</b>	
<b>A NEMZETI ÉRTÉK HIVATALOS WEBOLDALÁNAK CÍME</b>	